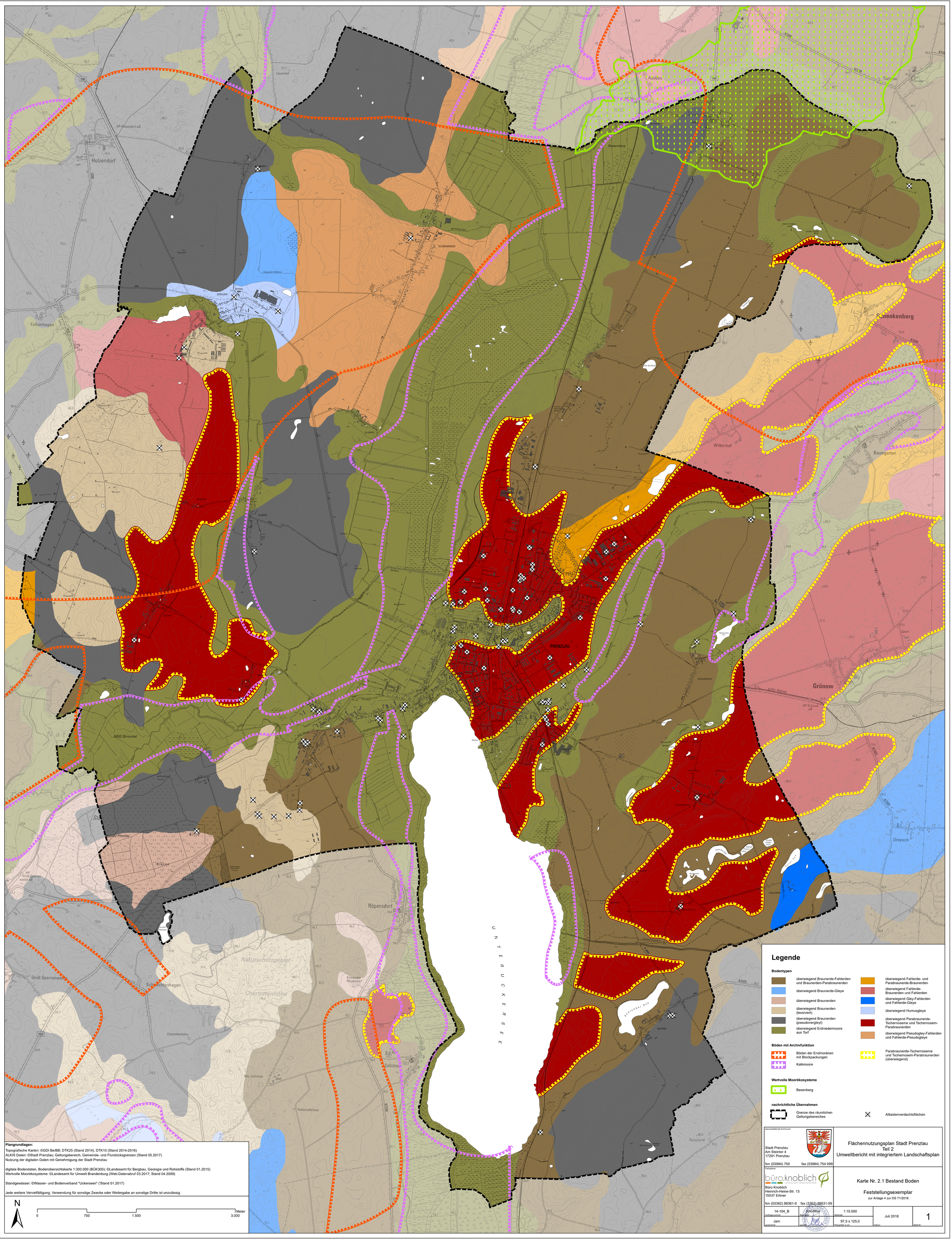

Legende

Bodentypen

- überwiegend Braunerde-Fahlerden und Braunerden-Parabraunerden
- überwiegend Braunerde-Gleye
- überwiegend Braunerden
- überwiegend Braunerden (lessiviert)
- überwiegend Braunerden (pseudovergleyt)
- überwiegend Erdniedermoore aus Torf
- überwiegend Fahlerde- und Parabraunerde-Braunerden
- überwiegend Fahlerde-Braunerden und Fahlerden
- überwiegend Gley-Fahlerden und Fahlerde-Gleye
- überwiegend Humusgleye
- überwiegend Parabraunerde-Tschernoseme und Tschernosem-Parabraunerden
- überwiegend Pseudogley-Fahlerden und Fahlerde-Pseudogleye

Böden mit Archivfunktion

- Böden der Endmoränen mit Blockpackungen
- Kalkmoore
- Parabraunerde-Tschernoseme und Tschernosem-Parabraunerden (überwiegend)

Wertvolle Moorökosysteme

- Besenberg

nachrichtliche Übernahmen

- Grenze des räumlichen Geltungsbereiches
- Altlastenverdachtsflächen

Plangrundlagen:

Topografische Karten: ©GDI Be/BB; DTK25 (Stand 2014), DTK10 (Stand 2014-2016)
ALKIS Daten: ©Stadt Prenzlau; Geltungsbereich, Gemeinde- und Flurstücksgrenzen (Stand 05.2017)
Nutzung der digitalen Daten mit Genehmigung der Stadt Prenzlau

digitale Bodendaten, Bodenübersichtskarte 1:300.000 (BÜK300): ©Landesamt für Bergbau, Geologie und Rohstoffe (Stand 01.2015)
Wertvolle Moorökosysteme: ©Landesamt für Umwelt Brandenburg (Web-Datenabruf 03.2017; Stand 04.2009)

Standgewässer: ©Wasser- und Bodenverband "Uckerseen" (Stand 01.2017)

N

0 750 1.500 3.000 Meter

planaufstellende Kommune
Stadt Prenzlau
Am Steintor 4
17291 Prenzlau
fon (03984) 750 fax (03984) 754 099

Flächennutzungsplan Stadt Prenzlau
Teil 2
Umweltbericht mit integriertem Landschaftsplan

Fachplaner
büro.knoblich LANDSCHAFTSARCHITEKTEN
Büro Knoblich
Heinrich-Heine-Str. 13
15537 Erkner
fon (03362) 88361-0 fax (3362) 88631-59

Karte Nr. 2.1 Bestand Boden

Feststellungsexemplar
zur Anlage 4 zur DS 71/2018

14-104_B	Kno/Müe	1:15.000	Juli 2018	1
Auftragsnummer	Bearbeiter	Maßstab	Datum	Blatt-Nr.
Jam		97,5 x 125,0		
gezeichnet	geprüft	Plangröße in cm		